Bhome

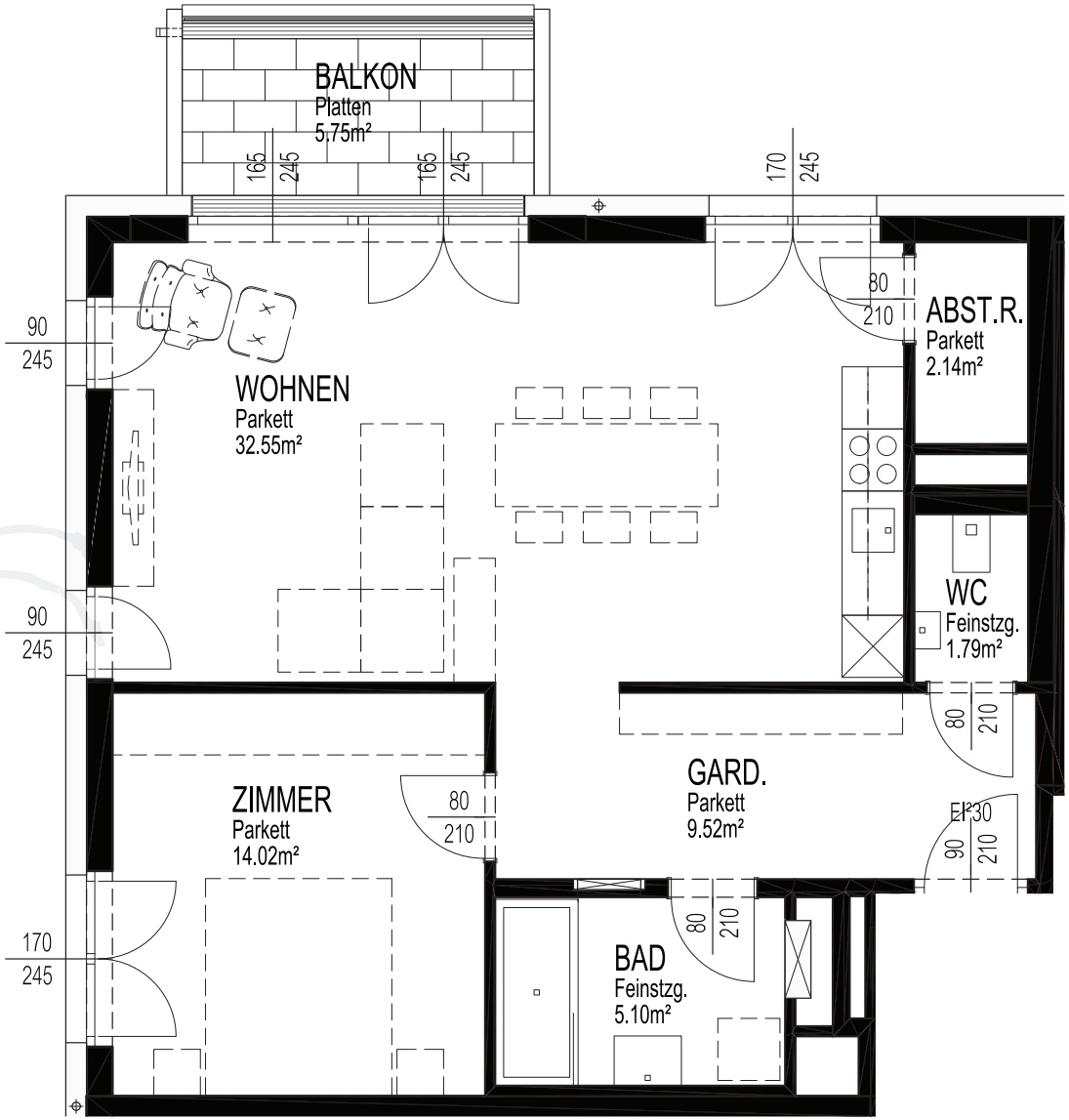


# Plan

## TOP 2.16

STIEGE 1 | 2.OG

65,12 m² Wohnfläche

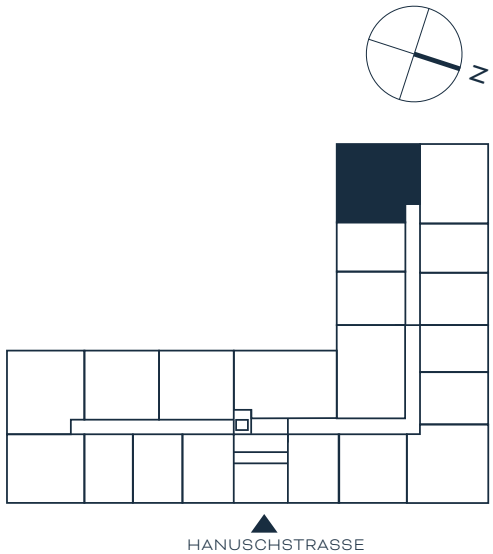


Kein Ausführungsplan | Technische und gestalterische Änderungen sowie behördliche Abstimmung vorbehalten | Dieser Plan ist zum Anfertigen von Einbaumöbeln nicht geeignet | Fenstermaße sind Architekturlichten
Dargestellte Einrichtung dient nur zur Veranschaulichung & ist nicht Teil der Grundausstattung | Details zu Installation und zur Möblierung sind der BAB zu entnehmen. | Unverbindliche Plankopie | Stand: 07.2021